

SOLMAR

— villas —

T4 B | PISO 0



4



402,56M2



176,77M2

ÁREA EXTERIOR



6



4



APARTAMENTO T4 COM PISCINA PRIVATIVA NO TERRAÇO DE COBERTURA E VARANDA
4 LUGARES DE ESTACIONAMENTO EM GARAGEM E 1 ARRECADAÇÃO

ESTA INFORMAÇÃO É MERAMENTE INDICATIVA E PODERÁ, POR MOTIVOS TÉCNICOS, COMERCIAIS OU LEGAIS, SER SUJEITA A ALTERAÇÕES SEM AVISO PRÉVIO, PELO QUE NÃO TEM CARÁCTER CONTRATUAL.
THIS INFORMATION IS PURELY INDICATIVE AND MAY BE CHANGED WITHOUT PRIOR NOTICE FOR TECHNICAL, COMMERCIAL OR LEGAL REASONS, AND THEREFORE CONTRACTUALLY NON-BIDING.













FINE WINES
ARCHITECTURE







D:\WC:\Users\Admin\Dropbox\Arq\projetos\SAB346 - EDIFÍCIO RUA MELO E SOUSA - ESTORIL\ARQ\PROJECTO LICENCIAMENTO\DESENHO\SAB346-ARQ-PLANTAS-V3.dwg

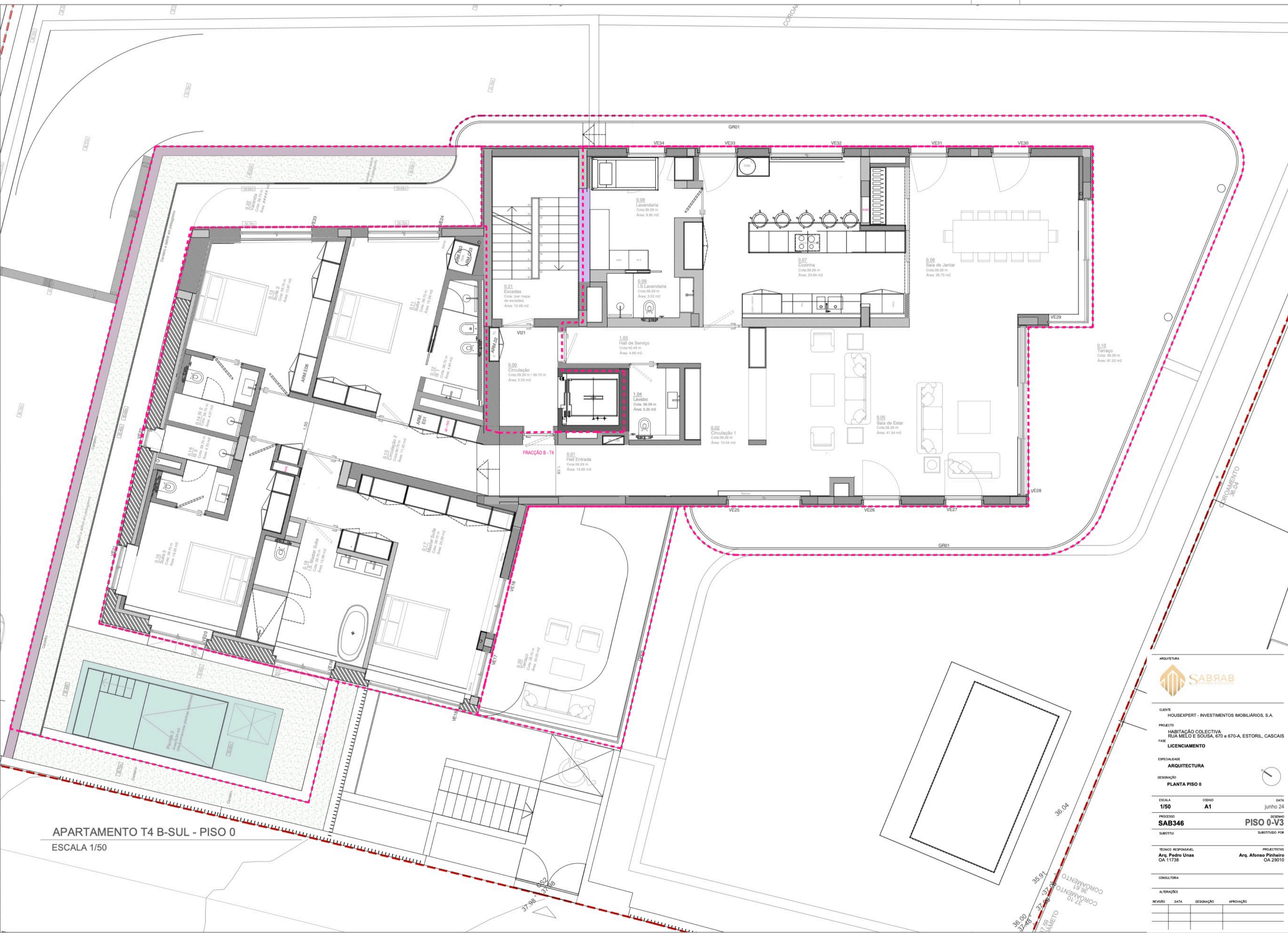

APARTAMENTO T4 B-SUL - PISO 0
ESCALA 1/50



ARQUITECTURA

CLIENTE: HOUSEPERT - INVESTIMENTOS IMOBILIÁRIOS, S.A.

PROJECTO: HABITAÇÃO COLECTIVA RUA MELO E SOUSA, 670 e 670-A, ESTORIL, CASCAIS

FASE: LICENCIAMENTO

ESPECIALIDADE: ARQUITECTURA

DESIGNAÇÃO: PLANTA PISO 0

ESCALA: 1/50 CODIGO: A1 DATA: junho 24

PROCESSO: SAB346 DESIGNO: PISO 0-V3

SUBSTITUI: SUBSTITUIDO POR:

TECNICO RESPONSÁVEL: Arq. Pedro Unas CA 11738

PROFECTISTAS: Arq. Afonso Pinheiro CA 29010

CONSULTORIA

ALTERAÇÕES

REVISÃO	DATA	DESIGNAÇÃO	APPROVAÇÃO

Este desenho é propriedade intelectual do autor, não podendo ser utilizado, reproduzido ou feito de em parte ou comunicado a terceiros sem sua expressa autorização.

